



# ENERCO INFO



La lettre d'information

L'info locale des entreprises de Centre Morbihan Communauté.



Centre  
**MORBIHAN**  
Communauté



Photo : Télégramme

## ELLE A BÉNÉFICIÉ D'UN PASS COMMERCE ET ARTISANAT !

MG Photographie située 6 rue du Général de Gaulle sur la commune de Locminé, a ouvert ses portes en septembre 2022 et a bénéficié de l'aide à l'investissement Pass Commerce et Artisanat.

Ce dispositif a pour objectif de moderniser et de dynamiser les activités commerciales et artisanales indépendantes qui contribuent activement à la vie locale et au développement de l'emploi.

Il est cofinancé par Centre Morbihan Communauté et la Région Bretagne.

**Contact Pass Commerce et Artisanat**

Centre Morbihan Communauté  
Service développement économique  
02 97 48 50 16 - [économie@cmc.bzh](mailto:économie@cmc.bzh)

**|| PASS** *Commerce et artisanat*

## PRÉ-DIAGNOSTIC DÉCHETS PAR CENTRE MORBIHAN COMMUNAUTÉ

Centre Morbihan Communauté vous propose de réaliser un pré-diagnostic pour mieux comprendre votre production de déchets et trouver des pistes d'amélioration. A l'issue de ce pré-diagnostic, il vous sera proposé :

- > des actions simples à mettre en œuvre (tri, affichages, ...)
- > une mise en relation avec différentes structures et initiatives du territoire (potentiellement intéressés par vos déchets).

Centre Morbihan Communauté organise également des ateliers interentreprises ou individuels de sensibilisation et formation sur la prévention des déchets.

**Contact pré-diagnostic :** [ecocirculaire@cmc.bzh](mailto:ecocirculaire@cmc.bzh)

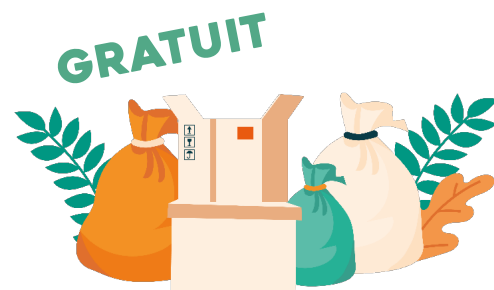

## AIDES AUX ENTREPRISES : HAUSSE DE L'ÉNERGIE

Pour soutenir les entreprises touchées par la hausse des prix de l'énergie, le Gouvernement a mis en place différents dispositifs d'aide. Ces aides ainsi que leurs modalités diffèrent selon la taille de l'entreprise et les difficultés qu'elle rencontre. Difficile de s'y retrouver ? [CLIQUEZ ICI](#)

## FOCUS ENTREPRISE

**MENREC** est une nouvelle structure dédiée au recyclage des menuiseries en fin de vie. Dans le respect d'objectifs de coopération, d'économie circulaire et de protection de l'environnement, Adrien Bohelay et son équipe apporte une solution « clé en main » à tous les acteurs de la rénovation et aux professionnels de la gestion de déchets.

**MENREC**, propose une **collecte** personnalisée grâce à ses bennes 30m3 et ses racks supportant jusqu'à 1300 kgs de menuiserie fin de vie.

**Le Recyclage** des menuiseries en fin de vie, par le biais du démantèlement permet de préparer les matériaux

Bois, Verre, PVC, Aluminium et Acier qui constituent la menuiserie.

D'une Menuiserie obsolète : **MENREC** la transforme en une matière primaire secondaire dédiée à l'économie circulaire. Rien ne se perd, tout se transforme : **MENREC** en est la preuve.

**MENREC**, l'acteur de proximité à ne pas manquer, qui agit pour la planète !

SAS MENREC  
Le Point du Jour 56500 SAINT ALLOUESTRE  
07 87 25 57 67 - [contact@menrec.fr](mailto:contact@menrec.fr)



# AGENDA #10

## APPEL A CANDIDATURE DE PROJETS «ECO-ENGAGÉS»

### PROLONGATION JUSQU'AU 24 FÉVRIER 2023

Le Hub Enerco, propose un accompagnement à la création et au développement d'entreprises «éco-engagées», en lien avec les enjeux primordiaux de développement durable, environnement, économie circulaire.

Les porteurs de projets qui seront sélectionnés bénéficieront pour une durée de 6 mois, d'un parcours d'accompagnement :

- ateliers collectifs et individualisés avec des experts
- ateliers éco-engagés
- accès à l'espace de co-working
- rencontres et échanges avec les partenaires et réseaux d'entreprises du territoire

Les dossiers de candidature sont à télécharger sur notre site internet [www.hubenerco.bzh](http://www.hubenerco.bzh) jusqu'au 24 février 2023. 10 lauréats peuvent être sélectionnés.

Inscriptions avant le 24 février 2023



## CONFÉRENCE « LE KIF EN ENTREPRISE »

Organisé par le club Centre Morbihan Entreprises

Depuis quelques années, s'est installé un climat anxiogène pour les chefs d'entreprises.

Florence Servan-Schreiber, conférencière de cette soirée, est diplômée en psychologie transpersonnelle, management du développement durable et psychologie positive d'universités américaines, l'autrice de best sellers dont «3 kifs par jour» et «Power Patate». Également Journaliste, elle est reconnue comme une pionnière dans le domaine de la diffusion de la science du bonheur qu'elle enseigne aussi à l'ESCP.

Venez comprendre pourquoi et comment notre état d'esprit affecte notre entourage et venez chercher les méthodes pour mettre vos collaborateurs dans de bonnes conditions, afin de créer un environnement plus productif dans une culture plus positive.

Entreprise heureuse, entreprise plus performante !

Inscriptions : [Cliquez ici](#)

**SUIVEZ-NOUS  
SUR NOS RÉSEAUX !**



**DATE LIMITE : 24 FÉVRIER 2023**

**INFOS : [WWW.HUBENERCO.BZH](http://WWW.HUBENERCO.BZH)**

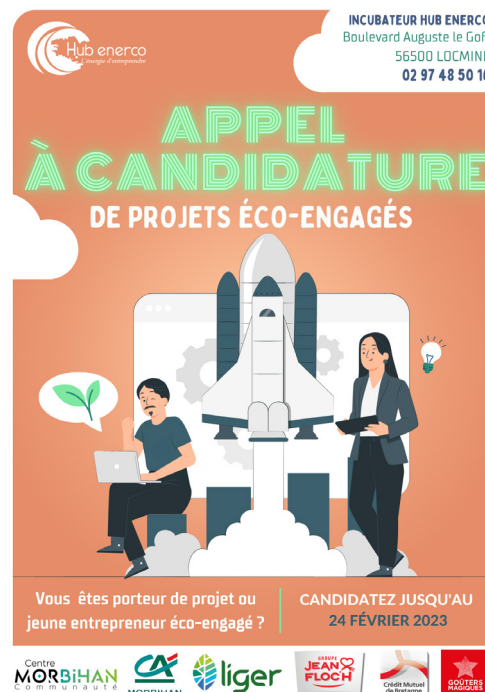

**DATE : JEUDI 2 MARS 2023**

**HORAIRE : À 19H00**

**LIEU : SALLE DE LA MAILLETTE,  
RUE DES VÉNÈTES, 56500 LOCMINÉ**

**TARIF : 20€**



Centre Morbihan  
**Entreprises**

Service Développement Économique

Mail : [economie@cmc.bzh](mailto:economie@cmc.bzh)  
Web : [www.hubenerco.bzh](http://www.hubenerco.bzh)

